

Bestilling av vannmåler

- Huseier tar kontakt med et rørleggerfirma.
- Rørlegger tar kontakt med kommunen og bestiller vannmåler. Husk å oppgi dimensjon.
- Vannmåler kan hentes ved kommunelageret. Vi har noe lager, men hvis det er behov for spesielle dimensjoner kan det være inntil 2-4 uker leveringstid.

Montering

Vannmålere som vanligvis utleveres fra kommunene, kan monteres både vertikalt og horisontalt.



Vanlige boliger – 2,5 m³/time:

Kompakt vingehjuls-måler for kaldtvann (EFK) er standard for vanlige boliger.

Høyeste vannføring for kontinuerlig belastning over lang tid er 2,5 m³/time.

Abonnenter med større vannforbruk:

Volumetrisk ringstempelmåler skal brukes av abonnenter med større vannforbruk.

Høyeste vannføring for kontinuerlig belastning over lang tid er hhv. 6 m³/time og 10 m³/time. Ved større vannforbruk kan f.eks. to mindre målere parallellmonteres, istedenfor en større måler. Dette gir større målesikkerhet ved lav vannføring.



Installasjon av vannmåler



Kommunen kan kreve at du installerer vannmåler

Både du som abonnent og kommunen kan kreve at forbruksdelen av gebyret for vann og avløpstjenester fastsettes ut fra målt forbruk.

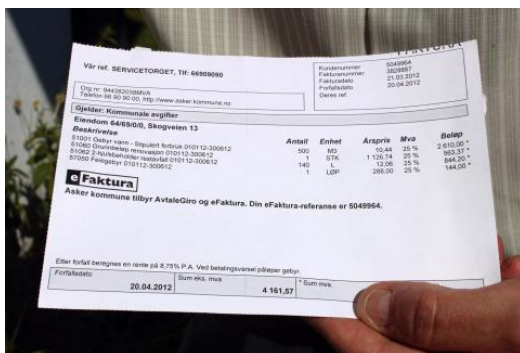

Dette følger av forurensingsforskriften § 16-4 som utdyper bestemmelsene i lov om vass- og avløpsanlegg.

Hvordan kommunen beregner gebyrene går frem av vår egen gebyrforskrift som du finner på vår hjemmeside.

Hvorfor installere vannmåler

Kommunen ønsker å ha et gebyrsystem som oppleves mest mulig rettferdig av abonnentene. I tillegg ønsker kommunen å gjøre tiltak for å sikre nok vann til alle. Innføring av husvannmålere fører til økt bevissthet rundt vannforbruket i den enkelte husstanden, og normalt en nedgang i forbruket.



Når det kombineres med offentlige vannmålere, fjernovervåking og lekkasjesøking hjelper det i tillegg kommunen til å få bedre oversikt over vannmengdene som lekker ut av ledningsnett.

Krav til plassering av vannmåler

- Måleren skal installeres så nær innvendig hovedstoppekran som mulig.
- Alt vannforbruk på eiendommen skal måles, det skal ikke være vannuttak før vannmåler.
- Foran måler: Sil.
- Etter måler: Stengeventil.
- For å unngå vannskader, bør måleren plasseres i rom med gulvsluk, og ikke utsettes for frost eller sterk varme.
- Måleren skal være lett tilgjengelig for avlesning og utskifting.

